

中华人民共和国机动车行驶证

Vehicle License of the People's Republic of China

号牌号码 Plate No. **湘D86073** 车辆类型 Vehicle Type **大型普通客车**

所有人 Owner **耒阳市公共汽车公司**

住址 Address **湖南省衡阳市耒阳市五一东路45号**

使用性质 Use Character **公交客运** 品牌型号 Model **长安牌SC6711CG3**

湖南省衡阳 车辆识别代号 VIN **LS4A575Y5BG002643**

市公安局交 发动机号码 Engine No. **WA101828**

通警察支队 注册日期 Register Date **2011-12-05** 发证日期 Issue Date **2011-12-06**

湘D86073 检验有效期至 2013年12月湘D(81)

湘D86073 检验有效期至 2014年12月湘D(cg)

湘D86073 检验有效期至 2015年12月湘D(cg)

湘D86073 检验有效期至 2016年12月湘D(99)

湘D86073 检验有效期至 2017年06月湘D(99)

湘D86073 检验有效期至 2018年06月湘D(99)

湘D86073 检验有效期至 2017年12月湘D(99)



号牌号码	湘D86073	档案编号	
核定载人数	15人	总质量	7000kg
整备质量	4500kg	核定载质量	--
外廓尺寸	7110×2240×2915mm	准牵引总质量	--
备注	强制报废期止：2026-12-05		
检验记录	检验有效期至2012年12月湘D(99)		

* 4 3 1 0 0 0 5 7 0 7 8 8 1 *

621B677AFC69D0CE1084450

注册登记摘要信息栏

编号:  *430006957145*

1. 机动车所有人/身份证明名称/号码	耒阳市公共汽车公司/组织机构代码证书/19008158-4		
2. 登记机关	衡阳市公安局交通警察支队车辆管理所	3. 登记日期	2011-12-05
4. 机动车登记编号		湘D86073	

转移登记摘要信息栏

II	机动车所有人/身份证明名称/号码	登记机关	登记日期	机动车登记编号
III	机动车所有人/身份证明名称/号码	登记机关	登记日期	机动车登记编号
IV	机动车所有人/身份证明名称/号码	登记机关	登记日期	机动车登记编号
V	机动车所有人/身份证明名称/号码	登记机关	登记日期	机动车登记编号
VI	机动车所有人/身份证明名称/号码	登记机关	登记日期	机动车登记编号
VII	机动车所有人/身份证明名称/号码	登记机关	登记日期	机动车登记编号

第1页

注册登记机动车信息栏

5. 车辆类型	大型普通客车	6. 车辆品牌	长安牌		
7. 车辆型号	SC6711CG3	8. 车身颜色	蓝		
9. 车辆识别代号/车架号	LS4A575Y5BG002643	10. 国产/进口	国产		
11. 发动机号	WA101828	12. 发动机型号	4DX23-110E3F		
13. 燃料种类	柴油	14. 排量/功率	3857 ml/ 83 kw		
15. 制造厂名称	河北长安汽车有限公司	16. 转向形式	方向盘		
17. 轴距	前 1750 后 1586 mm	18. 轮胎数	6		
19. 轮胎规格	7.50-16	20. 钢板弹簧片数	后轴 9 片		
21. 轴距	3300 mm	22. 轴数	2		
23. 外廓尺寸	长 7110 宽 2240 高 2915 mm	33. 发证机关章			
24. 货厢内部尺寸	长 -- 宽 -- 高 -- mm				
25. 总质量	7000 kg			26. 核定载质量	-- kg
27. 核定载客	15 人			28. 准牵引总质量	-- kg
29. 驾驶室载客	-- 人	30. 使用性质	公交客运		
31. 车辆获得方式	购买	32. 车辆出厂日期	2011-10-08		
			34. 发证日期 2011-12-06		

第2页

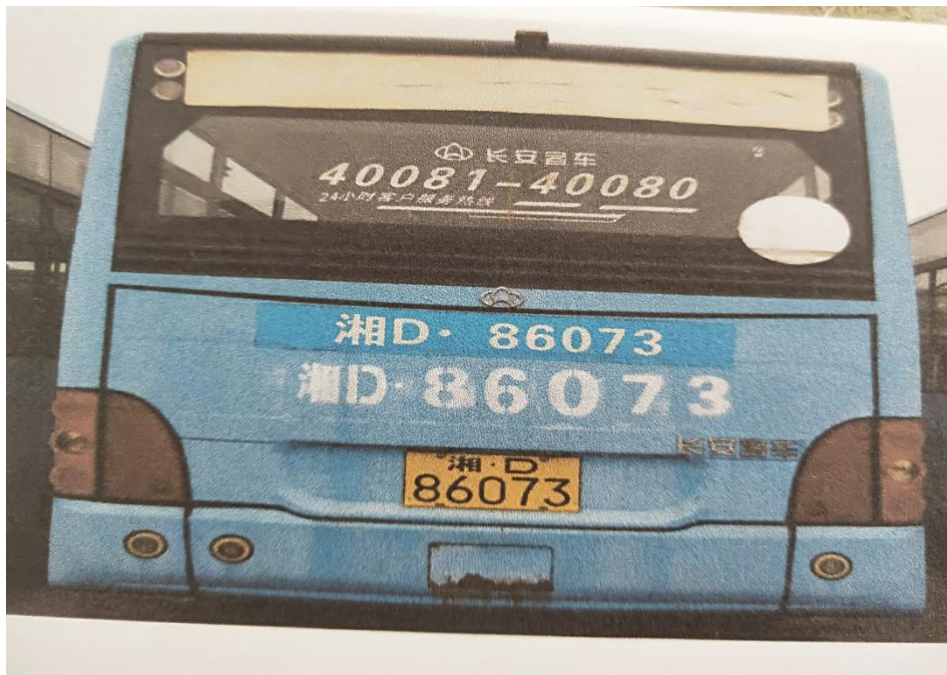

注：请详细踏勘及了解标的物，图片仅供参考，以实物为准！